

Unser Unternehmen wurde 1995 gegründet und besteht zur Zeit aus einem eingespielten Team von 8 Mitarbeitern.
Geschäftsführer Herr Oliver Lins, selbst gelernter Fliesenleger, erkannte Anfang der 90'er Jahre die Notwendigkeit eines auf die Gewerke Fliesen, Naturstein, Kachelofenbau, Estrich und Boden u. Belag spezialisierten Warenwirtschaftssystems und begann nach einer Weiterbildung zum Informatiker mit der Umsetzung seiner Ideen.
Ergebnis ist KuTex, welches sich im Laufe der Jahre zu einer modularen Software entwickelte und ständig erweitert wird. Hieraus entstand WinMeister, ebenfalls ein Warenwirtschaftssystem, welches auf weitere Gewerke angepasst ist. So zum Beispiel für Maler, Dachdecker, Stuckateure, Firmen aus den Bereichen Heizung & Sanitär, und vielen mehr.

Unsere Produktpalette umfasst heute weitere Anwendungen, welche immer in Verbindung zu KuTex oder WinMeister stehen. So bieten wir eine integrierte Dokumentenarchivierung, welche nicht nur eigens erstellte Dokumente, empfangene E-Mails oder Telefaxe umfasst, sondern auch Dokumente in Papierform archiviert und somit nutzbar, da auffindbar, macht.
Weiterhin verfügbar, für Einzel- und Großhandel, ein Kassensystem und seit 2006 mobile Anwendungen zur Inventur und Aufmasseingabe.

KuTex mit seinen Zusatzmodulen gehört heute zu den marktführenden Softwarelösungen für die Gewerke Fliesen, Naturstein, Kachelofenbau, Estrich, Boden u. Belag und kann auf über 2500 Installationen in Deutschland, Luxemburg, Österreich und der Schweiz verweisen.

KuTex wird seit 1998 als reine 32-Bit Anwendung an 11 Meisterschulen im gesamten Bundesgebiet (z.B.: Bayerische Bauakademie Feuchtwangen, HWK Straubing) zur Ausbildung eingesetzt und ist dort auch prüfungsrelevant.

Profitieren auch Sie von den Erfahrungen aus über 2500 Installationen und dem ständigen Kontakt zu unseren Kunden



Schulungen bieten wir zu verschiedenen Themen zu KuTex und Windows® für jeweils bis zu 8 Teilnehmer an.

Themenbereiche wären hier z.B.:

- KuTex Einstieg
- Stammdaten
- Artikel
- Leistungsbausteine
- KuTex Fortgeschritten
- Administration
- Tiefen Erforschung
- Auftragsbearbeitung und Kalkulation
- Buchhaltung / DATEV-Schnittstelle
- E-Mail nutzen (Outlook® / Tobit®)
- EKO-Archiv
- Windows® - Bedienung
- Word® Serienbriefe

Wie schon in den letzten Jahren, werden wir auch zukünftig wieder verstärkt auf den grossen Messen präsent sein. Dort möchten wir Sie herzlich einladen, uns auf unserem Messestand zu besuchen, sich über Neuheiten zu informieren und interessante Gespräche in angenehmer Atmosphäre zu führen.

Termine finden Sie im Internet unter <http://www.lins-software.de>.



Warenwirtschafts- und Kalkulationssysteme für das Handwerk und den Groß- und Einzelhandel



KuTex - Spezialsoftware für die Gewerke
Fliesen, Naturstein, Kachelofenbau, Estrich, Boden und Belag



KuTex bringt neues Leben in Ihre tägliche Büro routine. Einfach zu erlernen, leicht zu bedienen.

Mit **KuTex** erledigen Sie in Zukunft auf benutzerfreundliche und unkomplizierte Weise Ihre Büroarbeiten.

KuTex erstellt Ihnen z.B. ein Angebot in wenigen Minuten und zeigt es Ihnen druckfertig auf dem Bildschirm an.

Stellen Sie sich Ihr **Warenwirtschaftssystem** Ihren Anforderungen entsprechend zusammen. Unser bewährtes **Baukastenprinzip** ermöglicht Ihnen eine maßgeschneiderte Lösung.

Die Auftragsbearbeitung

Hier legen Sie neue Aufträge an, bearbeiten, kalkulieren und drucken sie. Alle für die Auftragsbearbeitung benötigten Informationen sind hier verfügbar.

Mit **KuTex** können Sie richtig Druck machen, denn alles gibt's auch Schwarz auf Weiß.

KuTex ist voll kompatibel zum **3D-Badplaner ViSoft Premium**.

KuTex ist seit 15 Jahren in der Praxis bewährt und kann auf über 2500 Installationen verweisen.

Pos.	Material-Nr.	Menge	ME	Leistungsgr. 1	Reibst.	E-Preis	G-Preis	Stk.	Einheit	Stückzahl	Stückwert
1	1.0001	1.000	Stk	Bausette einbauen	48,00	48,00		1.000	Stk	48,00	48,00
1	1.0002	1.000	Stk	Kübel Brauchschal abdecken und entsorgen	80,00	80,00		1.000	Stk	80,00	80,00
2	2.0001	32.400	m²	Bad Einbauphon	21,44	694,68		32.400	m²	694,68	124,42
2	2.0002	11.800	Min	Beschleuniger 3020 Core Glas weiß glanzlos 1. Stufe	67,00	691,20		11.800	Min	691,20	124,31
2	2.0003	10.200	m²	Beschleuniger 3020 Core Glas weiß glanzlos 1. Stufe	52,00	530,00		10.200	m²	530,00	37,52
2	2.0004	1.800	Stk	Beschleuniger 3020 Core Glas weiß glanzlos 1. Stufe	90,00	90,00		1.800	Stk	90,00	54,14
2	2.0005	6.000	m²	Beschleuniger 3020 Core Glas weiß glanzlos 1. Stufe	3,96	23,76		6.000	m²	23,76	23,14
2	2.0006	1.800	Stk	Beschleuniger 3020 Core Glas weiß glanzlos 1. Stufe	48,00	48,00		1.800	Stk	48,00	16,20

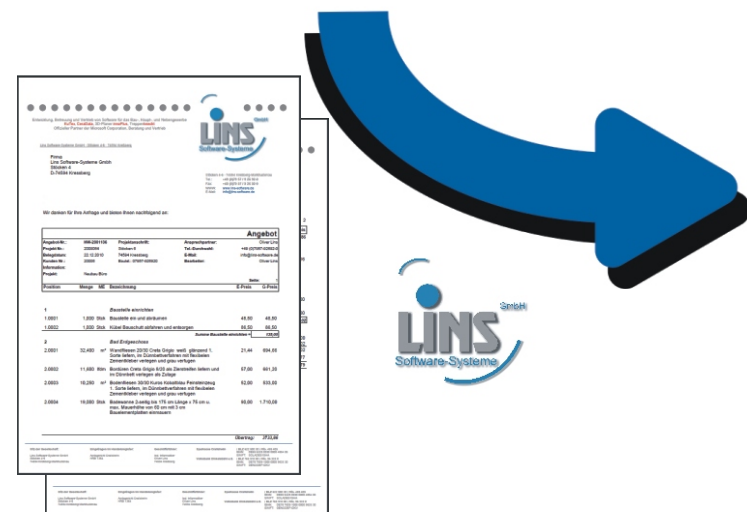
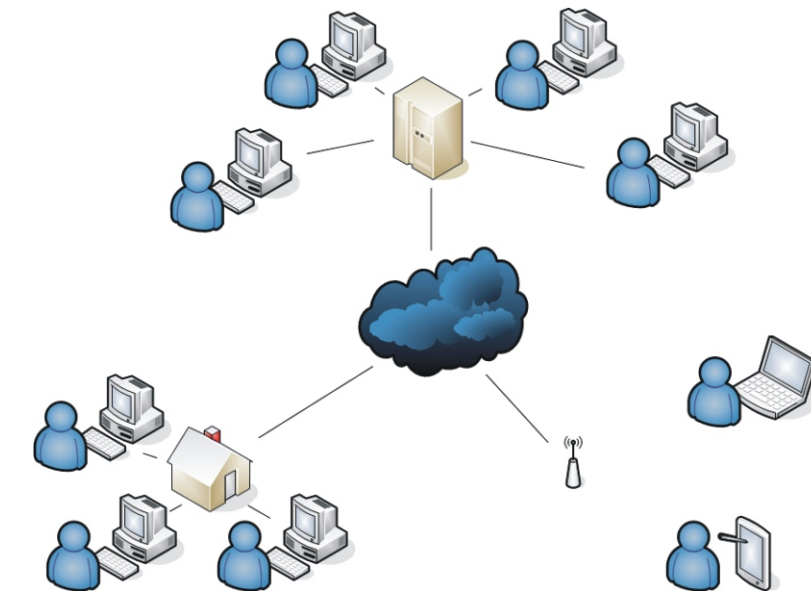

Der modulare Aufbau des Warenwirtschaftssystems KuTex ermöglicht Ihnen die Erweiterung mit diversen Zusatzmodulen. Stellen Sie sich Ihre Software individuell zusammen oder wählen Sie eines der vorkonfigurierten Pakete für die verschiedenen Gewerke.

- EKO-Archiv
 - DATEV-Schnittstelle
 - GAEB-Schnittstelle
 - TAPI-Schnittstelle
 - K-AUF mobiles Aufmaß
 - K-INV mobile Inventur
 - K-TIME mobile Zeiterfassung
 - DATANORM-Erzeugung
 - NATURSTEIN-Produktion
 - LS-PoS Kassensystem
 - LAGER-Verwaltung (einfach)
 - LAGER-Verwaltung (komplex)
 - DYMO-Etikett
 - QR-Code
 - ViSoft 3D-Badplaner
- Elektronische Archivierung von Dokumenten (DMS) incl. Dokumenten-Scanner.
Export Ihrer Buchhaltung zum Steuerberater.
Import / Export von Leistungsverzeichnissen.
Verbindung von KuTex mit Ihrem Telefon.
Aufmasserfassung per Smartphone.
Inventuraufnahme per Smartphone.
Zeiterfassung per Smartphone.
Erzeugung von Datanorm Dateien.
Erzeugung von Schneidlisten, etc.
Barverkaufsmodul als separates Kassensystem.
Mengenbezogene Lagerverwaltung.
Beliebig viele Lagerplätze pro Artikel mit Brand- und Nuancen-Verwaltung.
Etikettendruck über Dymo-Drucker incl. Drucker und Formulare.
Preisauszeichnung mit verschlüsselten QR Codes
Zeigen Sie Ihrem Kunden sein neues Bad am Bildschirm.

Sie möchten Ihre Filialen effizient miteinander verbinden ?
Sie wollen Ihre Außendienstmitarbeiter in Ihre Unternehmensprozesse integrieren ?
Sie wünschen weltweiten Zugriff auf Ihre Unternehmensdaten ?

Die Vernetzung mehrerer Filialen und Standorte Ihres Unternehmens stellt besondere Anforderungen an die Planung und Umsetzung. Unsere langjährige Erfahrung wird auch in Ihrem Unternehmen zu einer erfolgreichen Lösung führen.

Ganz mobil können Sie dann auf Ihre Daten, und auch auf sämtliche zentrale Dienste und Anwendungen zurückgreifen.

Wir sind Microsoft Certified Partner und haben daher die Möglichkeit Ihnen die Vorteile solcher Lösungen zu bieten.

Detaillierte Beschreibungen zu Zusatzmodulen und Dienstleistungen finden Sie im Internet unter <http://www.lins-software.de>

Zur unkomplizierten und korrekten Erfassung Ihrer Aufmaße bieten wir unser mobiles Aufmaß in zwei Varianten an, beide erlauben die Datenübernahme von Leica-Lasermessgeräten oder anderen Meßgeräten mit Bluetooth®-Schnittstelle.

Komfortabel mit Handschrifterkennung, Wizard zur Raumaufmaßerfassung auf Tablet's, welche die Vorzüge von Smartphone's und Notebook verbinden. Mobilität, Flexibilität durch diverse Anschlußmöglichkeiten, ein großer Touchscreen und der Einsatz von Windows 8 zeichnen diese Geräte aus. Trotzdem gering in Abmessungen und Gewicht.



Die klassische Variante - Aufmaßerfassung per Smartphone. Einfache Bedienung durch klare Symbolik und große Tasten. Ebenfalls vorhanden - die Wizards zur erleichterten Eingabe des Aufmaßes.

Übertragen Sie das Aufmaß via E-Mail, Netzwerk oder einfach per Speicherkarte auf Ihren PC und importieren Sie dieses in Ihren Auftrag.

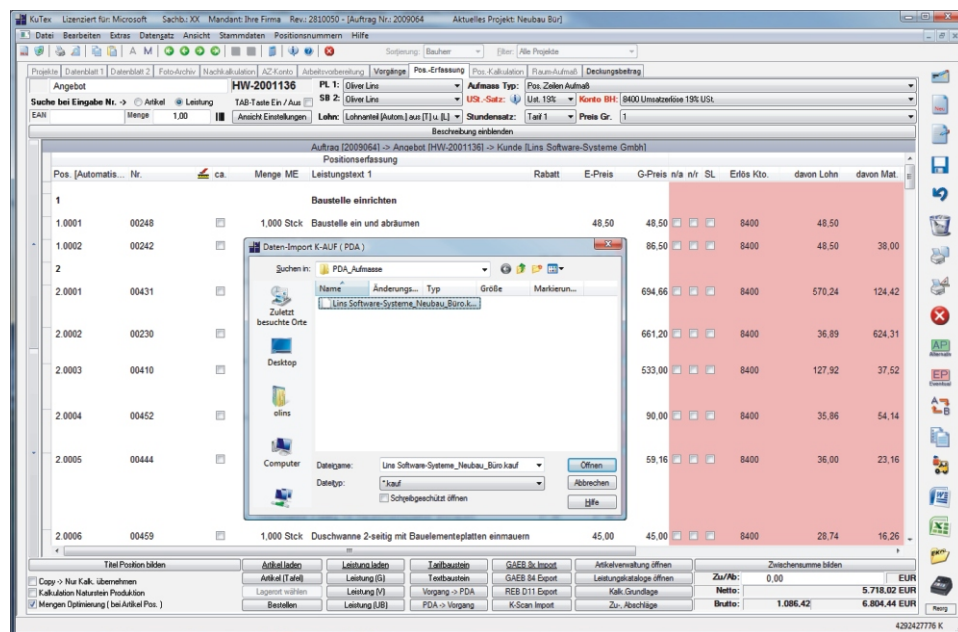

Ständiger Zugriff auf alle wichtigen Stammdaten.

Tarife (alle Bundesländer)

Leistungskataloge

Artikelstamm

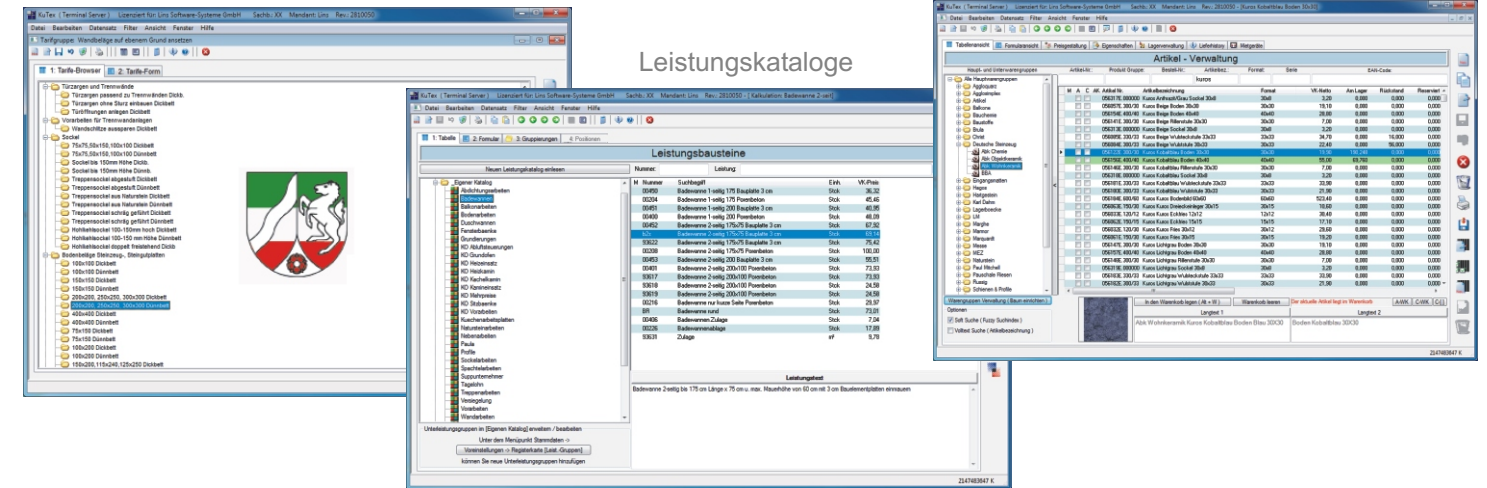

Stimmt Ihre Kalkulation ?
Per Knopfdruck erhalten Sie Kalkulationsübersichten...

...zur Position.

...zum gesamten Auftrag.

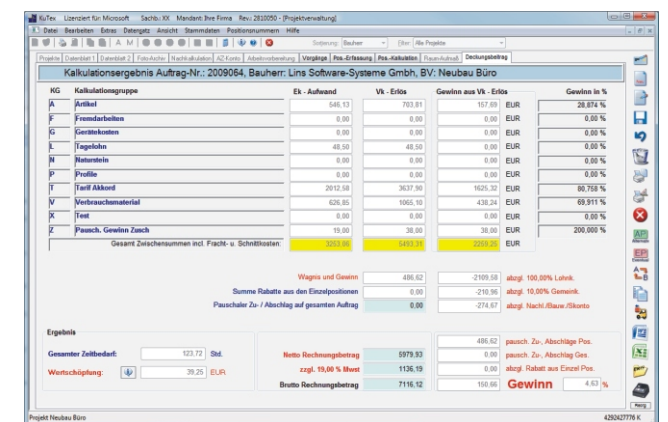
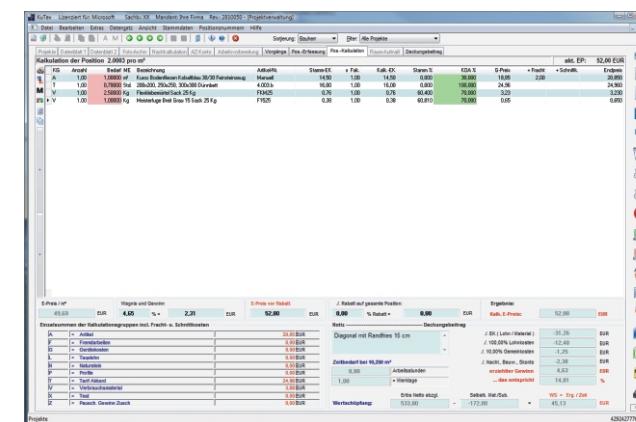

Projektverwaltung

- Auftragserfassung
- BV-Konten
- AZ-Konten
- Arbeitsvorbereitung
- Aufmaß
 - Raumaufmaß
 - Positionsaufmaß
 - Steinaufmaß
- Kalkulation
- Zeiterfassung
- Deckungsbeitrag
- u.v.m.

Buchhaltung

- Debitoren
- Kreditoren
- Kassenbuch
- DATEV
 - Kontenrahmen
 - Export
- Zahlungsverkehr
 - Formular
 - Diskette
 - Online
- Mahnwesen

Stammdaten

- Artikel
- Leistungen
- Grundkalkulation
- Akkord-Tarife
- VOB-Texte
- Kunden
- Lieferanten
- Personalstamm
- u.v.m.

Lagerverwaltung

- Inventur
- Chaoslagerung
- Brand- und Nuancenverwaltung
- Blockverwaltung
- Bestellwesen
- Dispositionsauswertung

Mit KuTex können Sie richtig Druck machen, denn alles gibt's auch Schwarz auf Weiß.

- Angebot
- Nachtragsangebot
- Kostenvorschlag
- Auftragsbestätigung
- Rechnung
- Schlußrechnung
- Mehrkostenrechnung
- Rapportrechnung
- Gutschrift
- Abzlagsrechnung
 - Pauschal
 - Nach Leistung
- Lieferschein
- Arbeitsanweisung

- AZ-Listen
- OP-Listen
- Rg.-Ausgangsbuch
- Rg.-Eingangsbuch
- Umsatzlisten
- Statistiken
- Kassenberichte
- u.v.m.

- Serienbriefe
- Briefe allg.
- VOB-Briefe
- Listen
- Aufkleber
- eigene Formulare

- Inventuren
 - Fünf Arten
- Zähllisten
- Lagerlisten
- Bestelllisten
- Dispositionlisten
- Steinlisten
- Fertigungslisten
- u.v.m.

Ein Leistungsumfang der überzeugt.
Das Wesentliche auf einen Blick!

Telefaxe verschwinden!

Eingangsrechnungen werden vergessen!

E-Mails hat nur der Chef, und der ist außer Haus!

Hunderte Fotos und CAD-Pläne in irgendwelchen Ordnern auf dem PC !

Kennen Sie das ?

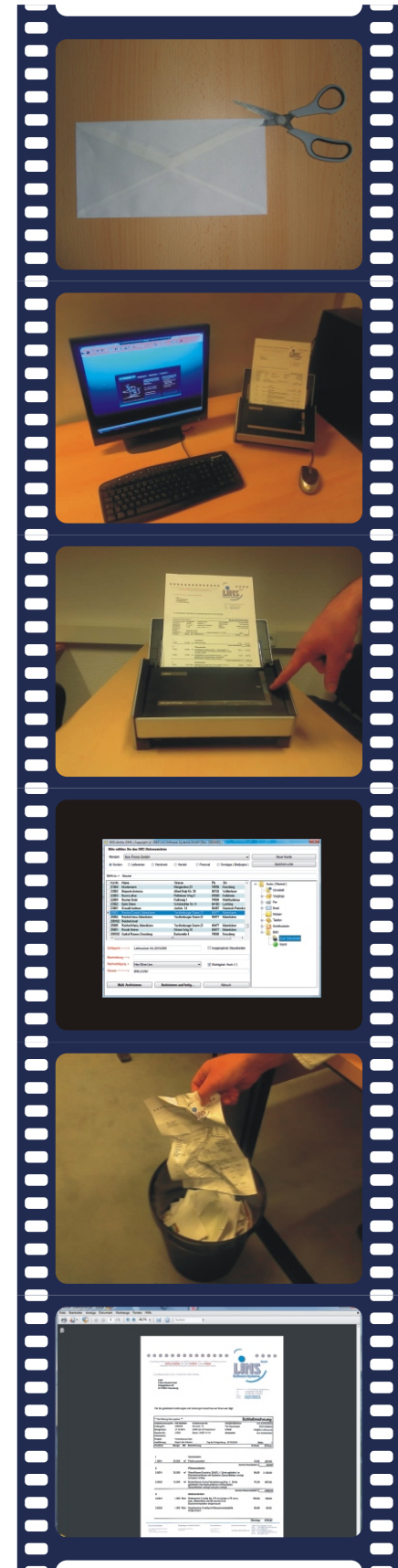

öffnen

einlegen

scannen

zuordnen

entsorgen

Dokument immer wieder finden

EKO räumt auf !

Archivieren Sie in Papierform eingehende Schriftstücke, E-Mails, per PC empfangene Telefaxe, Baustellenfotos Ihrer Digitalkamera oder andere Dateien, wie Textdokumente und CAD-Pläne. Alle diese Dokumente können Sie mit EKO verschiedenen Zielen zuordnen. Speichern Sie eine E-Mail direkt beim Kunden, archivieren Sie einen CAD-Plan unter dem dazugehörigen Handwerksprojekt - all dies ermöglicht Ihnen EKO! Jeder Mitarbeiter hat Zugriff auf diese Dokumente, welche bisher in Schreibtischschubladen verschwanden oder nur einigen Mitarbeitern zugänglich waren. Mit EKO ändert sich dies!

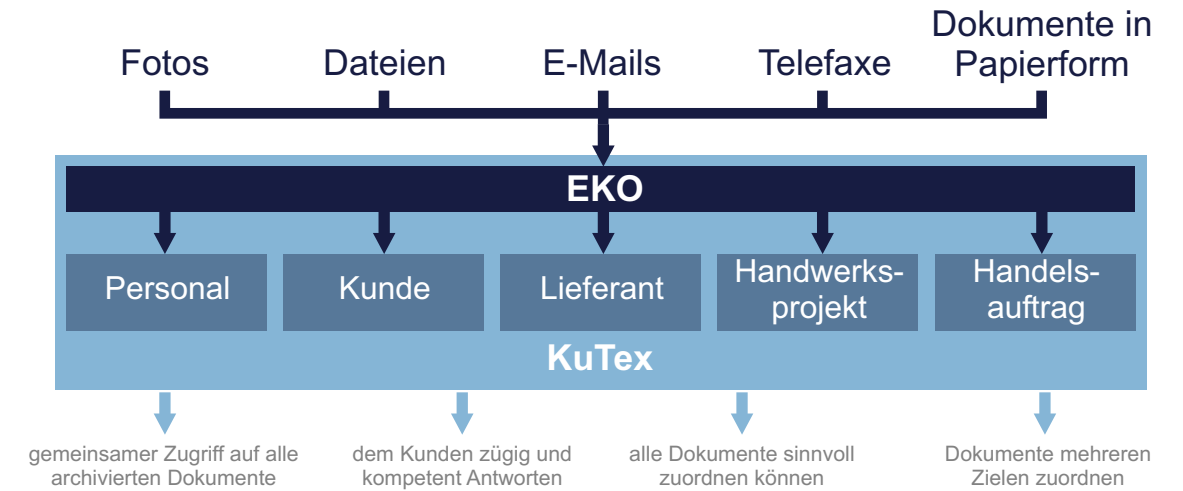

Der mitgelieferte Dokumentenscanner bietet Ihnen die Möglichkeit Dokumente in Farbe und beidseitig zu scannen. Der Einzug kann bis zu 50 Blatt aufnehmen, scannen kann das platzsparende Gerät bis zu 18 Blatt/min, d.h. bis zu 36 Seiten/min.

Nach dem Scanvorgang öffnet sich EKOSplit, ein Programm, welches das gescannte Dokument verteilt. Wählen Sie hier, ob

- Sie das Dokument im EKO-Archiv ablegen wollen
- sich via Outlook® an das Dokument erinnern lassen wollen
- Sie das Dokument speichern wollen (z.B. auf CD, USB-Stick, etc.)
- Sie sich das Dokument anzeigen lassen wollen, um es zu drucken oder per Email zu versenden.

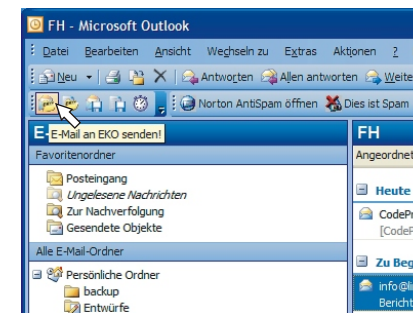
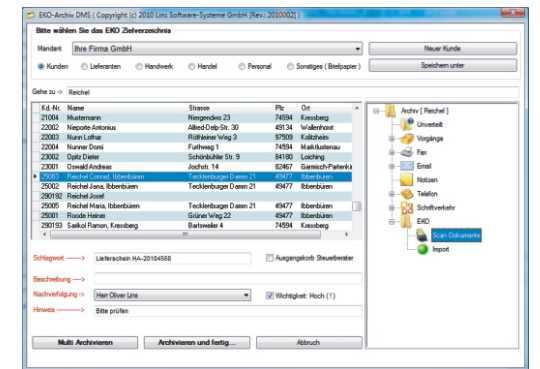

Die in Outlook® integrierte Symbolleiste ermöglicht Ihnen die unkomplizierte Archivierung von Emails und/oder Anhängen.

Über den Windows-Explorer haben Sie die Möglichkeit, Dateien per 'Senden an' an die EKO-Archivierung zu übergeben.

